

**MAHARASHTRA UNIVERSITY OF HEALTH SCIENCES, NASHIK**

(Land Document, 7/12 Extracts, Title Verification dead Building Approved Final plan by Corporation/Municipal Council Hospital College Architect Certified Room sizes (Dimensions) Constructed Area – College Hospital, Hostel, Accommodation)

**INFRASTRUCTURE**

Sr. No	Particulars to be verified	Details on College Website	Adequate/ Inadequate
<b>College</b>			
1	<b>Land details:</b> Total land, owner, unitary or not, NA of all land, 7/12 extracts of all land ( <b>Applicable only to Private Colleges</b> ). (Verify land documents & Government permissions documents are uploaded on College Website. No Land/Construction documents shall be submitted to the University. Only deficit information to be pointed out to the University).	Yes	Adequate
2	<b>Total constructed area of college building</b>		
	<b>(I) Administrative Section:</b> Total Area 2023.62 sq. ft. (which includes) Principal Room, P.A. Room, Reception cue Visitors lounge, Meeting hall, Account section, Record and Central store etc.	Yes	Adequate
	<b>(II) Lecture Halls:</b> a) Total No. of Lecture Halls 06 b) IT enabled, Audio/Video teaching Aids 04 c) Total area for lecture Halls 5166.68 Sq. ft.	Yes	Adequate
	<b>(III) Seminar or Conference or Examination Hall:</b> a) Total Area 1711.46 Sq. ft. b) Total Seating Capacity 100 c) Audio/Video System and Other Facilities- Available	Yes	Adequate
	<b>(IV) Central Library:</b> a) <b>Total Area:</b> 2002.09 sq. ft. Total No. of Books -13494 Distribution of books – Ayurvedic books –10,805, Modern Books- 2323, Other Books- 366 Capacity of Reading Hall: 60 for Students – 50 for Teachers -10 No. of Scientific Journals 15 No. of News Papers 03 Photo Copier Machine- 01 Drinking water & Washrooms – Available b) <b>Digital Library:</b> No. of Computers - 01 Internet Facility- Yes	Yes	Adequate
	<b>(V) Teaching Departments:</b>	Yes	
	There shall be fourteen Teaching Departments as per MSR No. of department 14, Departmental Area- 11657.31 Sq. Ft. No. of Books/ Charts / Models / Specimens (dry and wet) / Museum in each department information to be uploaded on college website.	Yes	Adequate

	<b>(VI) Teaching Pharmacy and Quality Testing Laboratory as per MSR</b>	Yes	Adequate
	<b>(VIII) Common Rooms:</b> Separate common rooms for boys and girls With adequate space and sitting arrangement shall be available.	Yes	Adequate
4	<b>University Examination Infrastructure:</b> Strong Room for examination a) (Area- 300 sq. ft, b) Shelf, c) Steel cupboard – 1, d) CCTV, Photocopier Machine, Examination hall with benches, Parking Facility for University vehicle, Guest house facility	Yes	Adequate
5	<b>Other facilities:</b> Hospital Waste Management, Medical Education Unit, Intercom Network, Playground, P.T Teacher or Instructor, Cafeteria, Facility for indoor games, Gymnasium / Gymkhana Facility, Is there any LMS (learning management system software) available	Yes	Adequate
6	<b>Hostel facility:</b> Boys(UG&PG),Girls(UG&PG),Interns, Residents, Canteen Facility, Warden/ Rector, Hygiene, Vending Machine etc. [Note: Verify Canteen Facility is monitored as per MUHS CircularNo.18/2019 dated 19/03/2019.]	Yes	Adequate
<b>Hospital</b>			
7	<b>Hospital Details</b>	<b>Details on College Website</b>	<b>Adequate/ Inadequate</b>
	<b>Name of the Hospital: Dr. M. N. Agashe Charitable Hospital &amp; Maternity Home, Satara</b>		
	Address: 6, Shukrawar Peth, Satara		
	Telephone No.: 02162-282235/281109		
	Bed Strength: 100	Yes	Adequate
	Distance of Hospital from the College to which it is attached (in kms)	<b>0.7 km</b>	Adequate
	Number of beds registered as per BNH Act	Yes	Adequate
8	<b>I. Total constructed area of Hospital Building as per MSR (3150 Sq.mtr. / Sq.ft.)</b>	Yes	Adequate
	Whether the Hospital is Owned by the College/Management or Rented?	Yes	Adequate
	<b>II. Hospital Administration Block as per MSR</b> (Superintendent room, Deputy Superintendent room, Medical officers' room, Matron room, Assistant Matron room, Reception and Registration, etc.)	Yes	Adequate
	<b>III. Out-Patient Departments (OPD) as per MSR</b> Total Area of OPD Complex 2120.49 Sq.ft. No. of OPD's – 08 Facilities shall be as per MSR & all details shall be on college website.	Yes	Adequate
	<b>IV. In Patient Departments (IPD) as per MSR</b> Total Area of IPD Complex 19375.04 Sq.ft. No. of IPD Departments 06 Bed Distribution- 40+10+15+10+15+10=100 Facilities shall be as per MSR & all details shall be on college website.	Yes	Adequate
	<b>V. Operation Theatres Block as per MSR</b> Total Area of OT Block 1614.59 sq.ft. No. of OTs available 02 Facilities shall be as per MSR & all details shall be on college website.	Yes	Adequate

<b>VI.Panchakarma Block as per MSR</b> Total area of Panchakarma Block 2152.78 Sq.ft. No. of Panchakarma section for Male 01& Female 01 Facilities shall be as per MSR & all details shall be on college website.	Yes	Adequate
<b>VII.Casualty Facilities</b> State Government Permission Letter	No	-
<b>VII.Physiotherapy Unit as per MSR</b>	Yes	Adequate
<b>IX.Central Clinical Laboratory: Well-</b> equippedwithseparatesectionsforPathology,BiochemistryandMicro- biology.Attached toilet shall be there for collection of urine samples. Other diagnostic tools for ECG or TMT etc. shall be provided.	Yes	Adequate
<b>VIII.Radiology or Sonography Section:Radiologist chamber,X-</b> ray room, Dark room, film drying room, store room, patients waiting and dressing room, reception or registration or report room.	Yes	Adequate
<b>IX.Labour Room:</b>	Yes	Adequate
<b>X.Hospital Kitchen and Canteen:</b>	Yes	Adequate
<b>XI.Stores /Mortuary:</b>	Yes	Adequate

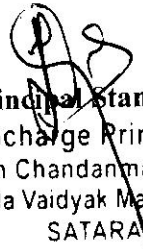

  
 Dean/Principal Stamp & Signature  
 Incharge Principal  
 Seth Chandanmal Mutha  
 Aryangla Vaidyak Mahavidyalaya  
 SATARA

# Documents Related Land



Kshirijarch

Dhananjay Inamdar  
Architect CA/2015/71611  
Govt. Approved Valuer CAT/IF/4041

To Principal

Seth Chandanmal Mutha Aryangla Vaidyak Mahavidyalya,  
I.T.I. Road, Gendamai, Satara

I check the Seth Chandanmal Mutha Aryangla Vaidyak Mahavidyalya's Area of Total Land As per document and Existing Building @ Site.

**A.**

Ayurved Prasarak Mandal's Survey . No. 385/2 & 386/1 Karanje tart Satara.

As per Record and measurement of college Plot and construction area is as given Below.

Karanje tart Satara in Survey.No		Area
1.	385/2	40R = 0.9979798
2.	386/1	27R = 0.67363636
Total Plot Area		= 1.67 Acres
Total built Up Area		= 2852.30 sq.m.

**B.**

Ayurved Prasarak Mandal's CTS.no 4,5A,5B,6 Shukrawade, Satara. As per record & Area measurement of Hospital, Hostel and others Structure and plot area is shown below.

CTS.NO	Area
1.	04 = 98.70 Sq.M.
2.	5A = (0.91.98.70) 109.70 Sq.m.
3.	5B = (27.2.5) 2702.50 Sq.m.
4.	06 = 4210.70 Sq.m.

Total Area = 7121.60 Sq.m.  
1.91 Acres

Total area of Land allotted to the Hospital (in acres) = 1.49 Acres  
Total B/up area of Hospital (In Sq.M.) = 3150.00 Sq.m.

Total area of Land allotted to the Hostels (in acres) = 0.42 Acres  
Total B/up area of Hostels (in Sq.M.) = 1463.00 Sq.m.  
(551+912) = 1463.00

So, I certify that Area of construction and Area of plot is right given above As per my Best Knowledge. Thanking You.



*[Signature]*

DHANANJAY INAMDAR  
Architect CA/2015/71611  
Govt. Approved Valuer CAT/IF/4041  
Satara, Maharashtra

TRUE COPY

TRUE COPY

TRUE COPY

TRUE COPY

*[Signature]*  
PRINCIPAL  
SETH CHANDANMAL MUTHA  
ARYANGLA VAIDYAK MAHAVIDYALAY,  
SATARA.

(157)

*[Signature]*  
PRINCIPAL  
SETH CHANDANMAL MUTHA  
ARYANGLA VAIDYAK MAHAVIDYALAY,  
SATARA.

(22)

(175)

Incharge Principal  
Seth Chandanmal Mutha  
Aryangla Vaidyak Mahavidyalaya

(24)

(158)

अहवाल दिनांक : 03/01/2024



महाराष्ट्र शासन

गाव नमुना सात ( अधिकार अभिलेख पत्रक )

[ महाराष्ट्र जमीन महसूल अधिकार अभिलेख आणि नोंदवहया ( तयार करणे व सुस्थितीत ठेवणे ) नियम, १९७१ यातील नियम ३,५,६ आणि ७ ]

गाव :- करजे तर्फ सातारा  
( 563957 )

तालुका :- सातारा

जिल्हा :- सातारा

ULPIN : 39500852176 गट क्रमांक व उपविभाग : 385/2

39500852176

भू-धारणा पध्दती : भोगवटादार वर्ग -1

शेताचे स्थानिक नाव :

क्षेत्र, एकक व आकारणी	खाते क्र.	भोगवटादाराचे नांव	क्षेत्र आकार	पो.ख.	फे.फा.	कुळ, खंड व इतर अधिकार
क्षेत्राचे आर.चौ.मी.चौ.सें.मी. एकक अकृषिक क्षेत्र बिन शेती 40.00.00 आकारणी 0.25	1971	आयुर्वेद प्रसारक मंडळी सातारा	40.00.00	0.25	( 5923 )	कुळाचे नाव व खंड इतर अधिकार तुकडा ( 3492 ) इतर मा जिल्हाधिकारी सो सातारा यांचेकडील आदेशान्वये अकृषीक (बिनशेती) आकारणी सुट अटी व शर्ती लागू ( 34195 ) प्रलंबित फेरफार : नाही. शेवटचा फेरफार क्रमांक : 40718 व दिनांक : 13/06/2018
जुने फेरफार क्र. ( 1086 ) ( 3492 ) ( 5923 ) ( 24043 ) ( 34195 ) ( 36987 ) ( 40718 )						सीमा आणि भूमापन चिन्हे :

गाव नमुना बारा ( पिकांची नोंदवही )

[ महाराष्ट्र जमीन महसूल अधिकार अभिलेख आणि नोंदवहया ( तयार करणे व सुस्थितीत ठेवणे ) नियम, १९७१ यातील नियम २९ ]

गाव :- करजे तर्फ सातारा ( 563957 ) तालुका :- सातारा

जिल्हा :- सातारा

गट क्रमांक व उपविभाग : 385/2

पिकाखालील क्षेत्राचा तपशील								लागवडीसाठी उपलब्ध नसलेली जमीन		शेरा
वर्ष	हंगाम	खाता क्रमांक	पिकाचा प्रकार	पिकाचे नाव	जल सिंचित	अजल सिंचित	जल सिंचनाचे साधन	स्वरूप	क्षेत्र	
(१)	(२)	(३)	(४)	(५)	(६)	(७)	(८)	(९)	(१०)	(११)
					हे.आर. चौ.मी	हे.आर. चौ.मी			हे.आर. चौ.मी	

टीप : \* सदरची नोंद मोबाइल ॲप द्वारे घेणेत आलेली आहे

"या प्रमाणित प्रतीसाठी फी म्हणून १५/- रुपये मिळाले."  
दिनांक :- 03/01/2024  
सांकेतिक क्रमांक :-( नाव :- संदिप संत वनवे )  
तलाठी सातारा :- करजे तर्फ सातारा  
सातारा जिल्हा सातारा तर्फ सातारा  
ता. जि. सातारा

TRUE COPY

PRINCIPAL  
SETH CHANDRA NARAL MUTHA  
ARYANGLA VAIDYA ( MAHAVIDYALAY,  
SATARA.



अहवाल दिनांक : 03/01/2024

## महाराष्ट्र शासन

## गाव नमुना सात ( अधिकार अभिलेख पत्रक )

। महाराष्ट्र जमीन महसूल अधिकार अभिलेख आणि नोंदवहया ( तयार करणे व सुस्थितीत ठेवणे ) नियम, १९७१ यातील नियम ३,५,६ आणि ७ ]

गाव :- करंजे तर्फ सातारा  
( 563957 )

तालुका :- सातारा

जिल्हा :- सातारा

ULPIN : 14006963023 गट क्रमांक व उपविभाग : 386/1

14006963023

भू-धारणा पध्दती : भोगवटादार वर्ग -1

शेताचे स्थानिक नाव :

क्षेत्र, एकक व आकारणी	खाते क्र.	भोगवटादाराचे नांव	क्षेत्र	आकार	पो.ख.	फे.फा.	कुळ, खंड व इतर अधिकार
क्षेत्राचे एकक आर.चौ.मी.चौ.से.मी. 1971 अकृषिक क्षेत्र दिन शेती 27.00.00 आकारणी 0.19		आयुर्वेद प्रसारक मंडळी सातारा	27.00.00	0.19		( 5923 )	कुळाचे नाव व खंड इतर अधिकार तुकडा ( 3492 ) इतर मा जिल्हाधिकारी सो सातारा यांचेकडील आदेशान्वये अकृषिक (बिनशेती) आकारणी सुट अटी व शर्ती लागू ( 34195 ) प्रलंबित फेरफार : नाही. शेवटचा फेरफार क्रमांक : 40718 व दिनांक : 13/06/2018
जुने फेरफार क्र. ( 3492 ) ( 5923 ) ( 24043 ) ( 34195 ) ( 36987 ) ( 39338 ) ( 40718 )							सीमा आणि भुमापन चिन्ह :

## गाव नमुना बारा ( पिकांची नोंदवही )

। महाराष्ट्र जमीन महसूल अधिकार अभिलेख आणि नोंदवहया ( तयार करणे व सुस्थितीत ठेवणे ) नियम, १९७१ यातील नियम २९ ]

गाव :- करंजे तर्फ सातारा ( 563957 ) तालुका :- सातारा

जिल्हा :- सातारा

गट क्रमांक व उपविभाग : 386/1

पिकाखालील क्षेत्राचा तपशील								लागवडीसाठी उपलब्ध नसलेली जमीन		शेरा
वर्ष	हंगाम	खाता क्रमांक	पिकाचा प्रकार	पिकाचे नाव	जल सिंचित	अजल सिंचित	जल सिंचनाचे साधन	स्वरूप	क्षेत्र	
(१)	(२)	(३)	(४)	(५)	(६)	(७)	(८)	(९)	(१०)	(११)
					हं.आर. चौ.मी	हं.आर. चौ.मी			हं.आर. चौ.मी	

टीप : \* सदरची नोंद मोबाइल ॲप द्वारे घेणेत आलेली आहे

"या प्रमाणित प्रतीसाठी फी म्हणून १५/- रुपये मिळाले."

दिनांक :- 03/01/2024

साकेतिक क्रमांक :-

( नाव :- संदिप सहास वनवे )

तलाठी साझा :- करंजे तर्फ सातारात :-

सहास नि साहाय  
तलाठी करंजे तर्फ साताराता. जि. सातारा  
TRUE COPYGENERAL  
SETH CHANDANMAL MUTHA  
ARYANLA VAIDYA MAHAVIDYALAY,  
SATARA.

अहवाल दिनांक : 03/01/2024



## महाराष्ट्र शासन

गाव नमुना सात ( अधिकार अभिलेख पत्रक )

[ महाराष्ट्र जमीन महसूल अधिकार अभिलेख आणि नोंदवहा ( तयार करणे व सुस्थितीत ठेवणे ) नियम, १९७१ यातील नियम ३,५,६ आणि ७ ]



27199496231

गाव :- सातारा ( 944616 )

तालुका :- सातारा

जिल्हा :- सातारा

ULPIN : 27199496231

गट क्रमांक व उपविभाग : 20/ब

भू-धारणा पध्दती : भोगवटादार वर्ग -1		शेताचे स्थानिक नाव :	
क्षेत्र, एकक व आकारणी	खाते क्र.	भोगवटादाराचे नांव	क्षेत्र आकार पो.ख. फे.फा.
क्षेत्राचे एकक आर.पी.सी.सी.सी.सी. अकृषिक क्षेत्र चिर शेती 27.34.00 आकारणी 0.00	115828	आर्यगल वैद्यक विद्या प्रसारक मंडळी तर्फे श.रा.खडके	27.34.00 (765)
सुरे फेरफार क्र. ( 1 X 765 X 2175 X 2201 X 2224 X 2230 )			कुळ, खंड व इतर अधिकार कुळाचे नाव व खंड इतर अधिकार प्रलंबित फेरफार : नाही. शेवटचा फेरफार क्रमांक : 2230 व दिनांक : 19/02/2019 सीमा आणि भुजापन चिन्हे :

गाव नमुना बारा ( पिकांची नोंदवही )

[ महाराष्ट्र जमीन महसूल अधिकार अभिलेख आणि नोंदवहा ( तयार करणे व सुस्थितीत ठेवणे ) नियम, १९७१ यातील नियम २९ ]

गाव :- सातारा ( 944616 )

तालुका :- सातारा

जिल्हा :- सातारा

गट क्रमांक व उपविभाग : 20/ब

पिकाखालील क्षेत्राचा तपशील							लागवडीसाठी उपलब्ध नसलेली जमीन		शेरा	
वर्ष	हंगाम	खाता क्रमांक	पिकाचा प्रकार	पिकाचे नाव	जल सिंचित	अजल सिंचित	जल सिंचनाचे साधन	स्वरूप	क्षेत्र	
(१)	(२)	(३)	(४)	(५)	(६)	(७)	(८)	(९)	(१०)	(११)
					इ.आर. पी.सी	इ.आर. पी.सी				इ.आर. पी.सी

टीप : \* सदरची नोंद मोबाइल ॲप द्वारे घेणेत आलेली आहे

"या प्रमाणित प्रतीसाठी फी म्हणून १५/- रुपये मिळाले."

दिनांक :- 03/01/2024

सांकेतिक क्रमांक :-

( नाव :- ए.आर. शेते )  
 तालुका सातारा शहर सातारा  
 ता. जि. सातारा

TRUE COPY

DEPUTY TALUKA  
 SETH CHANDRA MAL MUTHA  
 ARYANGLA VADYAK MAHAVIDYALAY,  
 SAT. RA.

अहवाल दिनांक : 03/01/2024



## महाराष्ट्र शासन

गाव नमुना सात ( अधिकार अभिलेख पत्रक )

[ महाराष्ट्र जमीन महसूल अधिकार अभिलेख आणि नोंदवहा ( तयार करणे व सुस्थितीत ठेवणे ) नियम, १९७१ यातील नियम ३,५,६ आणि ७ ]



26239629372

गाव :- सातारा ( 944616 )

तालुका :- सातारा

जिल्हा :- सातारा

ULPIN : 26239629372

गट क्रमांक व उपविभाग : 20/अ

शेताचे स्थानिक नाव :

भू-धारणा पध्दती : भोगवटादार वर्ग - I

क्षेत्र, एकक व आकारणी	खाते क्र.	भोगवटादारचे नांव	क्षेत्र	आकार	पो.ख.	फे.फा.	कुळ, खंड व इतर अधिकार
क्षेत्राचे एकक आर.पो.मी.सं.मी. अक्षयिक क्षेत्र मिन शेती 12.11.00 आकारणी 15.00	115828	आर्यंगल वैद्यक विद्या प्रसारक संस्थेची तर्फे श.रा.खंडके			12.11.00	( 765 )	कुळाचे नाव व खंड इतर अधिकार तुकडा तुकडा ( 790 ) प्रलंबित क्रमांक : नाही. शेवटचा फेरफार क्रमांक : 2230 व दिनांक : 19/02/2019 सीमा आणि बुपाप चिन्हे :
बुने फेरफार क्र. ( 1 ) ( 765 ) ( 779 ) ( 780 ) ( 945 ) ( 2175 ) ( 2197 ) ( 2224 ) ( 2230 )							

गाव नमुना बारा ( पिकाची नोंदवही )

[ महाराष्ट्र जमीन महसूल अधिकार अभिलेख आणि नोंदवहा ( तयार करणे व सुस्थितीत ठेवणे ) नियम, १९७१ यातील नियम २१ ]

गाव :- सातारा ( 944616 )

तालुका :- सातारा

जिल्हा :- सातारा

गट क्रमांक व उपविभाग : 20/अ

पिकाखालील क्षेत्राचा तपशील								लागवडीसाठी उपलब्ध नसलेली जमीन		शेता
वर्ष	हंगाम	खाता क्रमांक	पिकाचा प्रकार	पिकाचे नाव	जल सिंचित	अजल सिंचित	जल सिंचनाचे साधन	स्वरूप	क्षेत्र	
(१)	(२)	(३)	(४)	(५)	(६)	(७)	(८)	(९)	(१०)	(११)
					हे.आर. पी.सी	हे.आर. पी.सी			हे.आर. पी.सी	

टीप : \* सदरची नोंद मोबाइल ॲप द्वारे घेणेत आलेली आहे

"या प्रमाणित प्रतीसाठी फी म्हणून ₹५/- रुपये मिळाले."

दिनांक :- 03/01/2024

सांकेतिक क्रमांक :-

तलाठी सातारा शहर  
तलाठी सातारा :- सातारा जिल्हा :- सातारा

ता. जि. सातारा

TRUE COPY

BRIN PAL  
SETH GHANDE VIMAL MUTHA  
ARYANGLA VAIDYAK MAHAVIDYALAY,  
SATARA





महाराष्ट्र शासन

## मालमत्ता पत्रक



75227976807

ULPIN: 75227976807

[महाराष्ट्र जमीन महसूल (गाव, नगर व शहर भूभाषण) नियम, १९६९ यातील नियम ७ नमुना "ड"]

गाव/पेट : शुक्रवार पेट	तालुका/न.मु.का. : न.मु.अ.सातारा				जिल्हा : सातारा
नगर भूभाषण क्रमांक	शिफ्ट नंबर	प्लॉट नंबर	क्षेत्र चौ.मी.	धारणाधिकार	शासनाला दिलेल्या आकारणीचा किंवा शाब्दाचा तपशील आणि त्याच्या फेरतपासणीची नियत देळ
५/अ			११९८.७०	अ	

सुविधाधिकार :
हक्काचा मूळ धारक : H वर्ष : १९४४ [ श्री आयुर्वेद प्रसारक मंडळी सातारा तर्फे सेक्रेटरी ] [ डॉ. विठ्ठलनाथ लक्ष्मण आगाशे ] खरेदीदार सि.स.नं.४ पहा.(सातारा रि.स.नं.२० पैकी)
पट्टेदार :
इतर भार :
इतर शेरें :

दिनांक	व्यवहार	खंड क्रमांक	नविन धारक(घा), पट्टेदार(प) किंवा भार (इ)	साक्षात्कन
12/07/1948	मे. कलेक्टर साहेब सातारा यांचे कडील नंबर C.T.S.४५० ता.०५-११-१९४७ अन्वये सदर जागेवरील सारा माफ करून जागा बिनशेतीस वापरभेस परवानगी देणेत आलेली आहे			सही- 12/07/1948 न.मु.अ.सातारा
29/10/1951	ता.ग.र.रु. ४५०००/ १२-०९-१९५१ (नो) आयुर्वेद प्रसारक मंडळी सातारा (र) तर्फे कार्यवाह डॉ.लि.आगाशे यांचेपुढून सा.नं.५ब,६		E वेस्टर्न इंडीया लाईफ इ कंपनी लि सातारा तर्फे मॅनेजर श्री.कृ.य जोशी	सही- 29/10/1951 C.T.S.O.
20/03/1962	सि.स.नं.५ब यास शेरा लिहीले ने बोजाची नोंद कमी केली			सही- 20/03/1962 C.T.S.O.
05/07/1967	सि.स.नं.४ यास लिहीले प्रमाणे		H श्री आयुर्वेद प्रसारक मंडळी सातारा तर्फे जनरल सेक्रेटरी	सही- 05/07/1967 C.T.S.O.
28/05/1968	भा.स.च्या १९५६ च्या वजन मापाचे कायद्यालगत म.रा.त. च्या १९५८ अंमलबजावणी कायदानुसार व भा.स.च्या नाणे संबंधी कायदानुसार क्षेत्र आकाराचे रूपांतर केले.			सही- 28/05/1968 वि.शि.नि.मु.अ. (द)सातारा
03/07/2015	भा.जमाबंदी आयुक्त आणि संचालक भूमि अभिलेख (म.राज्य) पुणे यांचेकडील परिपत्रक क्र.ना.मु.५/मि.प./अक्षरी नोंद/२०१५ पुणे दि.१/२/२०१५ व इकडील आदेश क्र.न.मु.शुक्रवार पेट/फे.क्र.५०४ दिनांक ०३/०७/२०१५अन्वये केवळ चौकशी नोंदवहीवरील क्षेत्र व मिळकत पत्रिकेवरील क्षेत्र मेळात असलेने मिळकत पत्रिकेवर नमूद अंकी क्षेत्रअक्षरी एक हजार एक शे अठ्ठाव्याव दशांश सत्तर चौ.मी दाखल केले.			फेरफार क्र. ५०४ प्रमाणे सही- 03/07/2015 न.मु.अ.सातारा

हे मिळकत पत्रिका (दिनांक 04/03/2021 08:03:57 AM रोजी) डिजिटल स्वाक्षरी केली असल्यामुळे त्यावर कोणत्याही सही शिक्काची आवश्यकता नाही.

© 2021 by Maharashtra State

मिळकत पत्रिका साउनलोड दिनांक 04/01/2024 10:01:46 AM

वैधता पडताळणी साठी <https://e-gate.mahara.mahabhojini.gov.in/BSLRLogin/VerifyPropertyCard> या संकेत स्थळावर 341240000014322 या क्रमांकाने तपासणी करावी.PRINCIPAL  
SETH CHANDRA JIMAL MUTHA  
ARYANGLA VAIDYA MAHAVIDYALAY,  
SATARA.







महाराष्ट्र शासन

## मालमत्ता पत्रक



ULPIN: 60269606445

[महाराष्ट्र जमीन महसूल (गाव, नगर व सहर भूमापन) नियम, १९६९ चातील नियम ७ नमुना "ड"]

60269606445

गाव/पेठ : शुक्रवार पेठ		तालुका/न.भू.का. : न.भू.अ.सातारा			जिल्हा : सातारा
नगर भूमापन क्रमांक	शिट नंबर	प्लॉट नंबर	क्षेत्र चौ.मी.	धारणाधिकार	शासनाला दिलेल्या आकारणीचा किंवा भाड्याचा तपशील आणि त्याच्या फेरतपासणीची नियत वेळ
६			४२१०.७०	अ	

सुविधाधिकार :	
हक्काचा मूळ धारक :	H
वर्ष : १९४४	[ श्री आयुर्वेद प्रसारक मंडळी सातारा तर्फे सेक्रेटरी ] [ डॉ. विश्वनाथ लक्ष्मण आगाते ] खरेदीदार सि.स.नं.४ पहा
पट्टेदार :	
इतर भार :	
इतर शीरे :	

दिनांक	व्यवहार	खंड क्रमांक	नविन धारक(वा), पट्टेदार(प) किंवा भार (इ)	साक्षात्कन
21/10/1951	सि.स.नं.५अ यांस लिहील्या प्रमाणे ता.ग.र.रु.४५०००/ १२-०९-१९५१		H वेस्टर्न इंडिया लाईफ इ कंपनी लि सातारा तर्फे मॅनेजर श्री.कृ.य.जोशी	सही- 21/10/1951 C.T.S.O.
04/06/1958	विमणपुरा सि.स.नं.१९ यांस तपशील प्रमाणे यां नंबरतील नं. २२ चौ.वार जागा रस्त्यात सामील			सही- 04/06/1958 C.T.S.O.
20/03/1962	सि.स.नं. ५ब यास शेरा लिहीले प्रमाणे बोजाबी नॉद कमी केली			सही- 20/03/1962 C.T.S.O.
05/07/1967	सि.स.नं.४ यांस लिहीले प्रमाणे		H श्री आयुर्वेद प्रसारक मंडळी सातारा तर्फे जनरल सेक्रेटरीज	सही- 05/07/1967 C.T.S.O.
04/10/1968	भा.स.च्या १९५६ च्या वजनमापचे कायद्यालगत म.रा.स.च्या १९५८ अंमलबजावणी कायदानुसार व भा.स.च्या नाणेसंबंधी कायदानुसार क्षेत्र आकाराचे रूपांतर केले			सही- 04/10/1968 वि.जि.नि.भू.अ. (दु)सातारा
03/07/2015	भा.जमाबंदी आयुक्त आणि संचालक भूमि अभिलेख (म.राज्य) पुणे यांचेकडील परिपत्रक क्र.ना.भू.५/मि.प./अक्षरी नॉद/२०१५ पुणे दि.१/२/२०१५ व इकडील आदेश क्र.न.भू.शुक्रवार पेठ/फे.क्र.५०४ दिनांक ०३/०७/२०१५ अन्वये केवळ चौकशी नॉदबहीवरील क्षेत्र व मिळकत पत्रिकेवरील क्षेत्र मेळाव असलेने मिळकत पत्रिकेवर नमूद अंकी क्षेत्रअक्षरी चार हजार दोन शे दहा दशांश सत्तर चौ.मी दाखल केले.			फेरफार क्रं. ५०४ प्रमाणे सही- 03/07/2015 न.भू.अ.सातारा

हि मिळकत पत्रिका (दिनांक 04/03/2021 08:03:47 AM रोजी) डिजिटल स्वाक्षरी केली असल्यामुळे त्यावर कोणत्याही सही शिककाची आवश्यकता नाही.	3 services view (ईकडील अक्षर केवळ) not
मिळकत पत्रिका डाउनलोड दिनांक 04/01/2024 10:01:08 AM	
बैधता पडताळणी साठी <a href="https://digital.sathara.mahatshahani.gov.in/DSLR/Logic/VerifyPropertyCard">https://digital.sathara.mahatshahani.gov.in/DSLR/Logic/VerifyPropertyCard</a> या संकेत स्थळवर 3113 466 224 7851 संक्रमांक वरपावा.	

TRUE COPY

PRINCIPAL  
SETH CHANDA UMAL MUTHA  
ARYANGLA VADYA (MAHAVIDYALAY,  
SATARA.



1. 100  
 2. 100  
 3. 100  
 4. 100  
 5. 100  
 6. 100  
 7. 100  
 8. 100  
 9. 100  
 10. 100  
 11. 100  
 12. 100  
 13. 100  
 14. 100  
 15. 100  
 16. 100  
 17. 100  
 18. 100  
 19. 100  
 20. 100  
 21. 100  
 22. 100  
 23. 100  
 24. 100  
 25. 100  
 26. 100  
 27. 100  
 28. 100  
 29. 100  
 30. 100  
 31. 100  
 32. 100  
 33. 100  
 34. 100  
 35. 100  
 36. 100  
 37. 100  
 38. 100  
 39. 100  
 40. 100  
 41. 100  
 42. 100  
 43. 100  
 44. 100  
 45. 100  
 46. 100  
 47. 100  
 48. 100  
 49. 100  
 50. 100  
 51. 100  
 52. 100  
 53. 100  
 54. 100  
 55. 100  
 56. 100  
 57. 100  
 58. 100  
 59. 100  
 60. 100  
 61. 100  
 62. 100  
 63. 100  
 64. 100  
 65. 100  
 66. 100  
 67. 100  
 68. 100  
 69. 100  
 70. 100  
 71. 100  
 72. 100  
 73. 100  
 74. 100  
 75. 100  
 76. 100  
 77. 100  
 78. 100  
 79. 100  
 80. 100  
 81. 100  
 82. 100  
 83. 100  
 84. 100  
 85. 100  
 86. 100  
 87. 100  
 88. 100  
 89. 100  
 90. 100  
 91. 100  
 92. 100  
 93. 100  
 94. 100  
 95. 100  
 96. 100  
 97. 100  
 98. 100  
 99. 100  
 100. 100

TRUE COPY

TRUE COPY

TRUE COPY

Principal,  
Seth Chandra Mutha Vaidyak Mahavidyalaya,  
SATARA

Principal,  
Seth Chandra Mutha Vaidyak Mahavidyalaya,  
SATARA

Principal,  
Seth Chandra Mutha Vaidyak Mahavidyalaya,  
SATARA

Principal,  
Seth Chandra Mutha Vaidyak Mahavidyalaya,  
SATARA

162

344

378

126

188

188

27

29

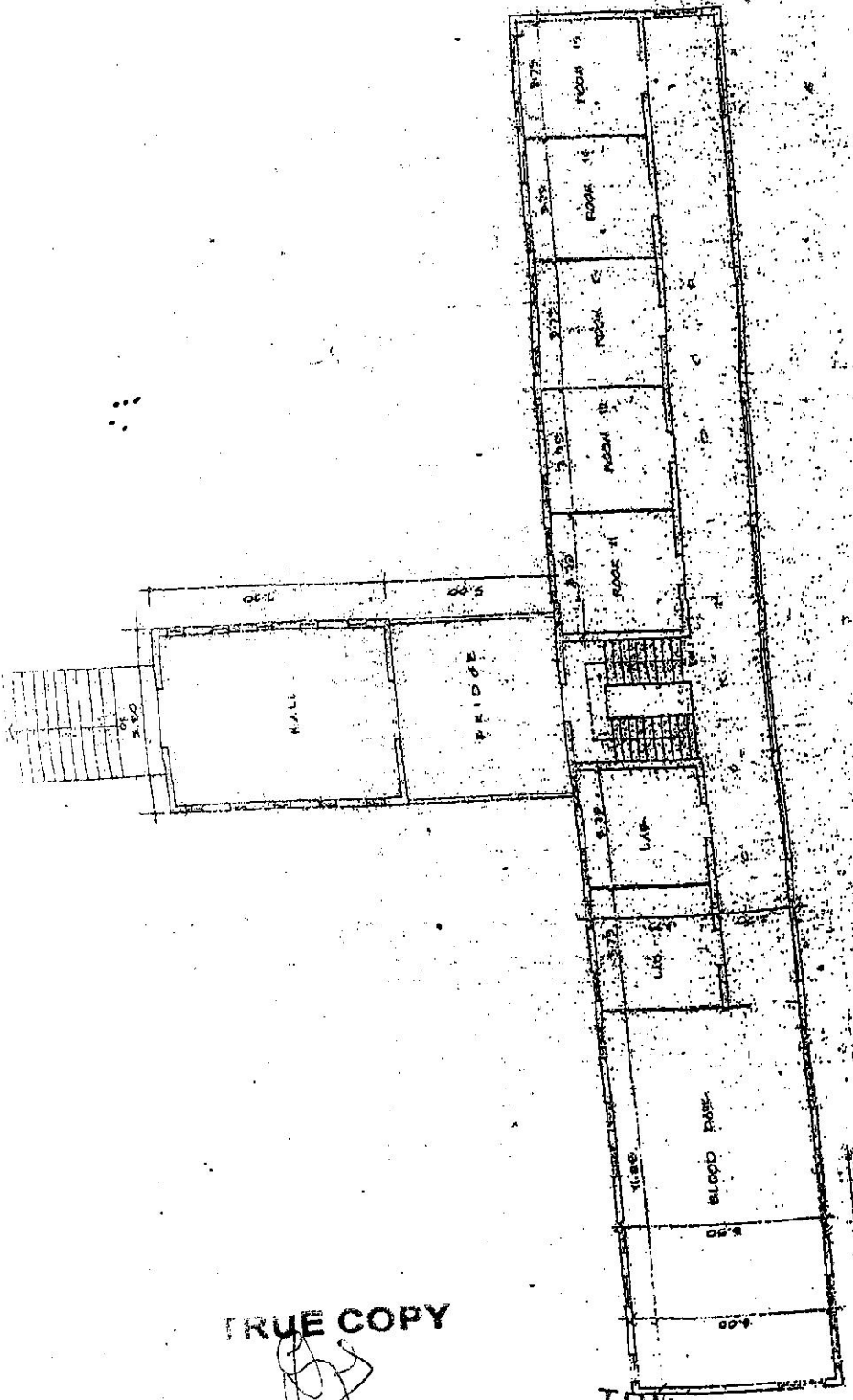

UNIVERSITY OF SATARA  
 COLLEGE OF ARCHITECTURE  
 SATARA  
 DISTRICT AND DISTRICT ENGINEER  
 SATARA

TRUE COPY

TRUE COPY

PRINCIPAL  
 SETH CHANDANMAL MUTHA  
 ARYANGLA VAIDYAK MAHAVIDYALAY  
 SATARA

TRUE COPY

Principal,  
 Aryangla Vaidyak Mahavidyalaya  
 SATARA

TRUE COPY

Incharge Principal  
 Seth Chandanmal Mutha

163

174

319

127

30

28

189

16

117

TRUE COPY

SETH CHANDANMAL MUTHA  
ARVANGLA VAIDYAK MAHAVIDYALAY  
SATARA

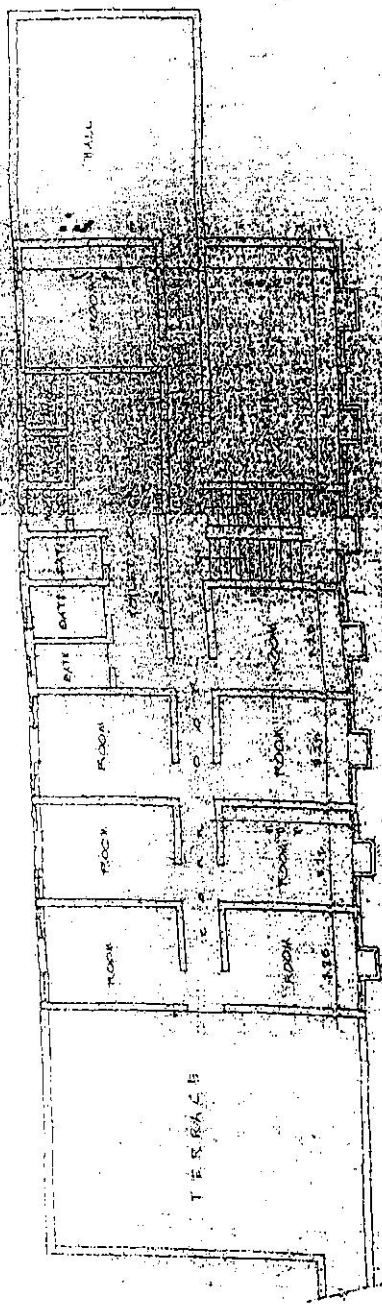

FIRST FLOOR STAIR CASE

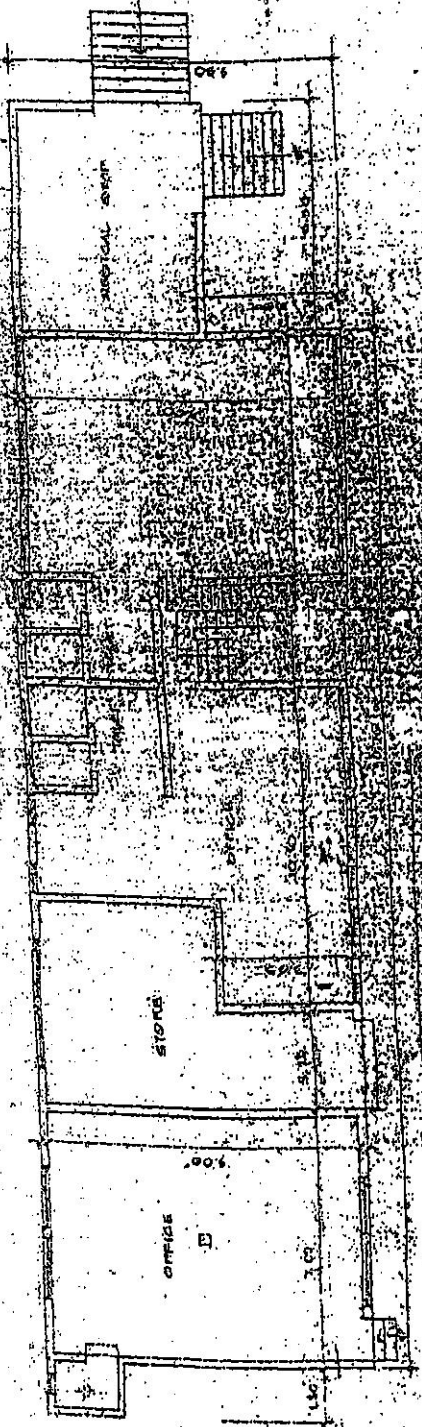

TRUE COPY

TRUE COPY

SETH CHANDANMAL MUTHA  
ARVANGLA VAIDYAK MAHAVIDYALAY,  
SATARA

346

~~320~~

~~438~~

Principal,  
Arvanqla Vaidyak Mahavidyalaya,  
SATARA

TRUE COPY

Principal

Arvanqla Vaidyak Mahavidyalaya

SATARA

Principal

Arvanqla Vaidyak Mahavidyalaya

SATARA

Incharge Principal  
Seth Chandanmal Mutha  
Arvanqla Vaidyak Mahavidyalaya

Principal,

Arvanqla Vaidyak Mahavidyalaya

SATARA

~~190~~

~~29~~

31

147

TRUE COPY

11





322

TRUE COPY

PRINCIPAL  
SETH CHANDANMAL MUTHA  
ARYANGLA VAIDYAK MAHAVIDYALAYA  
SATARA.

FIRST FLOOR PLAN  
(CONSISTING AS PER SECOND FLOOR)

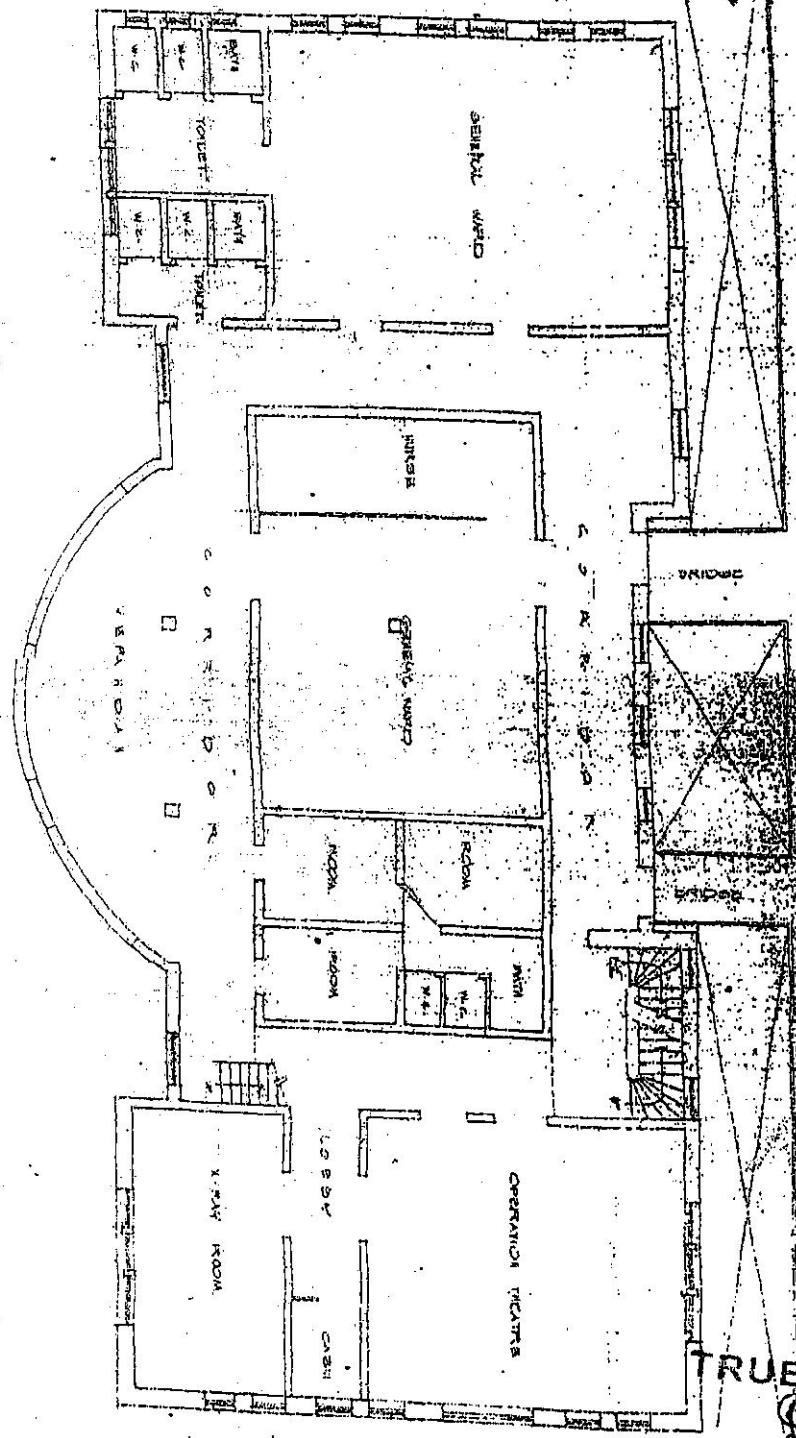

TRUE COPY TRUE COPY

TRUE COPY

TRUE COPY

PRINCIPAL  
SETH CHANDANMAL MUTHA  
ARYANGLA VAIDYAK MAHAVIDYALAYA  
SATARA.

348  
ARYANGLA  
166

PRINCIPAL  
SETH CHANDANMAL MUTHA  
ARYANGLA VAIDYAK MAHAVIDYALAYA  
SATARA.

Principal  
ARYANGLA VAIDYAK MAHAVIDYALAYA  
SATARA.

Principal,  
ARYANGLA VAIDYAK MAHAVIDYALAYA  
SATARA.

150

192

31

Incharge Principal  
Seth Chandanmal Mutha

33

149



1. The proposed expansion of the building is shown in the plan and section drawings.

**SPECIFICATIONS**

Foundation: 400 mm dia. RCC

Walls: 230 mm thick brickwork

Floors: 125 mm concrete on brickwork

Roofs: 125 mm concrete on brickwork

Doors: 2100 mm x 2100 mm

Windows: 1500 mm x 1200 mm

Paint: White wash

Plaster: 12.5 mm thick

**AREA STATEMENT**

Area of plot: 1000 sq. m.

Area of existing building: 500 sq. m.

Area of proposed expansion: 500 sq. m.

Total area of building: 1000 sq. m.

**SCHEDULE OF OPENINGS**

Doors: 10

Windows: 20

Staircases: 2

**LEGENDS**

1. Proposed expansion

2. Existing building

3. Boundary wall

4. Compound wall

5. Road

6. Drain

7. Water supply

8. Sewer

9. Electricity

10. Telephone

**PROPOSED EXPANSION OF**

Building

**OWNER'S SIGN**

SATHYAM CHANDANMAL MUTHA

**SANITARY ENGINEER**

SATHYAM CHANDANMAL MUTHA

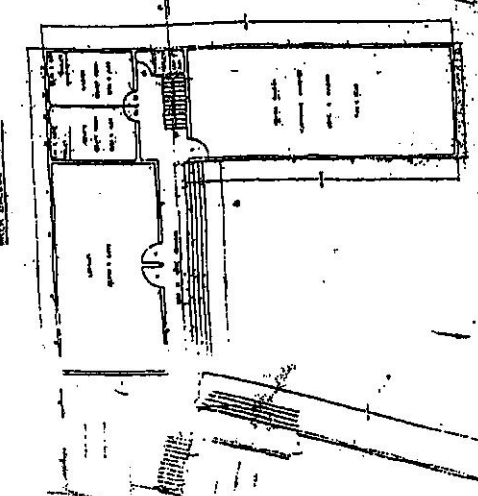
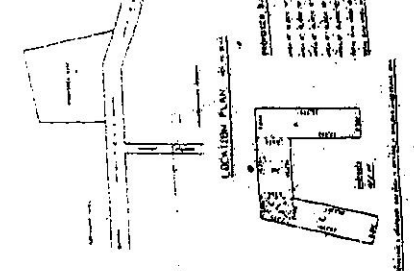
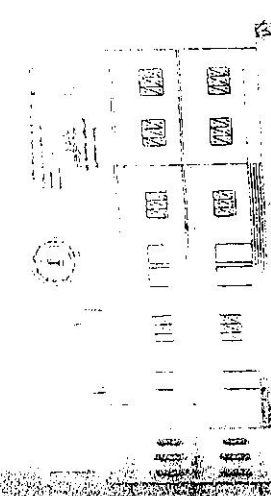
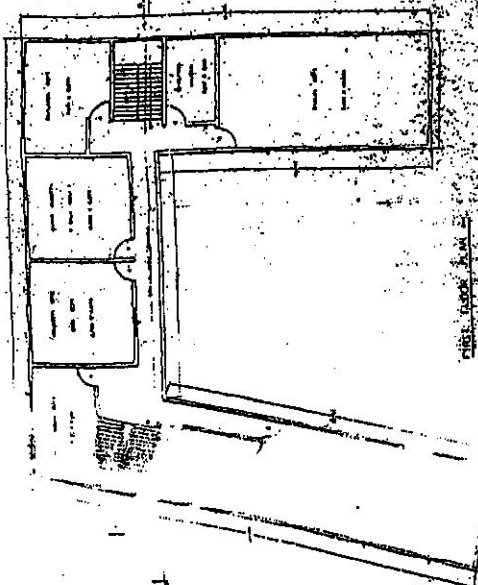
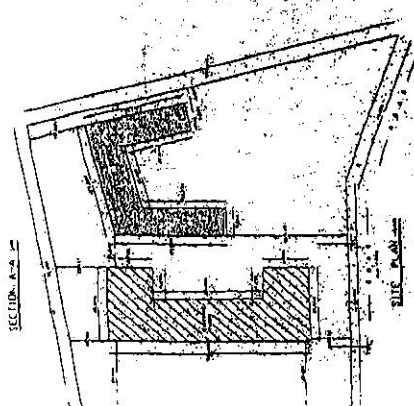
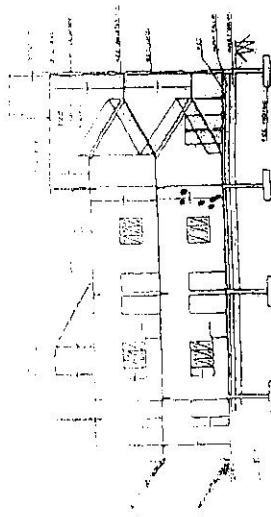

TRUE COPY

TRUE COPY

SATHYAM CHANDANMAL MUTHA

SANITARY ENGINEER

SATHYAM CHANDANMAL MUTHA

Principal

Aryangta Vaidyak Mahavidyalaya,

SATARA.

160

3/6

3/6

Principal

Aryangta Vaidyak Mahavidyalaya,

SATARA.

TRUE COPY

TRUE COPY

Aryangta Vaidyak Mahavidyalaya

SATARA.

186

Principal

Seth Chandanmal Mutha

Vaidyak Mahavidyalaya,

SATARA.

Incharge Principal

Seth Chandanmal Mutha

29

Seth Chandanmal Mutha

Aryangta Vaidyak Mahavidyalaya,

SATARA.

सतारा येथे शुक्रवार, ११/०५/२०१९ रोजी घडलेली घटना

(४१६)

उत्तर

(श्रीट नं०)

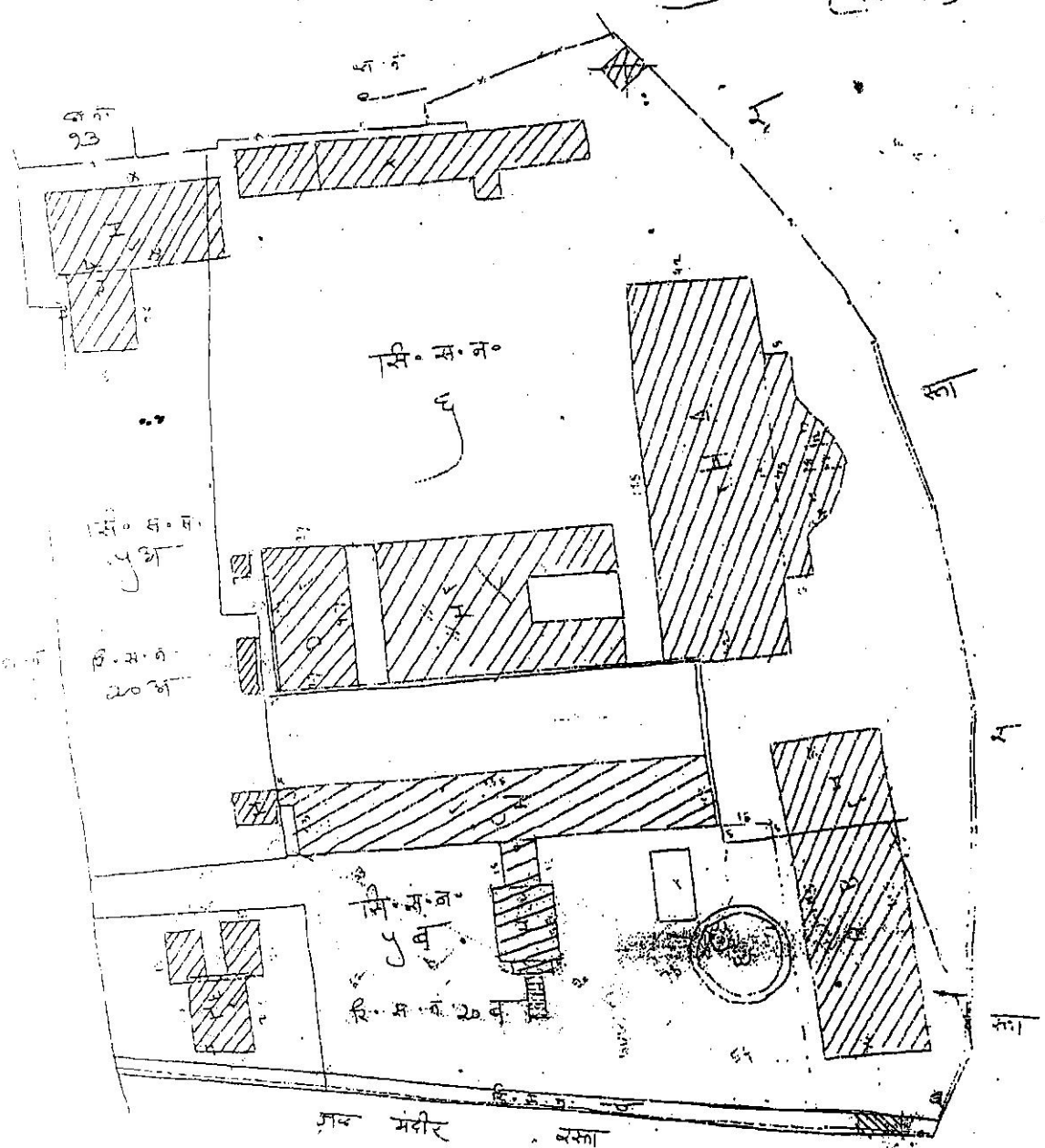

(१८)

५३१५०  
 ५३१५०  
 ५३१५०  
 ५३१५०  
 ५३१५०

११=२५

TRUE COPY

TRUE COPY

TRUE COPY

TRUE COPY

PRINCIPAL  
 SETH CHANDANMAL MUTHA  
 ARYANGLA VAIDYAK MAHAVIDYALAY,  
 SATARA

Principal,  
 Aryangla Vaidyak Mahavidyalaya  
 SATARA.

Incharge Principal  
 Seth Chandanmal Mutha  
 Aryangla Vaidyak Mahavidyalaya

(१६१)

(३४३)

(१८१)

(३३)

(१५)





**S.K.N.P. GENERAL HOSPITAL, SATARA.**

**HEALTH DEPARTMENT**  
**FORM C**

Certificate of registration Section 5 of the  
Bombay Nursing Homes Registration Act 1949

**Certificate**

No.: SAT / 02

This is to certify that Shri. / Smt. Dr. Vilas Krishnaji Jagtap  
has been registered under the Bombay Nursing Homes Registration Act 1949 in  
respect of Dr. M. N. Agashe Charitable Hospital & Maternity  
situated at G. Shoukrwar Peth, Satara Home  
and has been authorised to carry on the said nursing home For 100 Beds.

Registration No. : SAT / 02  
Date of Registration : 11/4/2022  
Place : Satara  
Date of Issue of Certificate : 15/06/2022



This Certificate of registration shall be valid up to 31st March 2025  
Subject to conditions all staff management, all types of Govt. approvals,  
Bio-Medical Waste Management, Fire Safety etc.

The name of Local Supervising Authority,  
Swargiya Krantisinha  
Nana Patil General Hospital, Satara

30/5/2022 २५/५/२५

S.K.N.P. GENERAL HOSPITAL, SATARA.

बाधिन शिडन

(35)

PRINIPAL  
SETH CHANDANMAL MUTHA